

Ubicación de la Facultad de Ingeniería y Ciencias Hídricas

1. Cómo llegar a la Ciudad Universitaria

La Ciudad Universitaria se encuentra ubicada al este de la ciudad de Santa Fe, cruzando el Puente "Colgante", tal como puede visualizarse en la imagen a continuación.

Recorrido para arribar a la Ciudad Universitaria

Se debe tomar Boulevard Pellegrini hacia el este; esta avenida a partir de la calle Rivadavia se denomina Boulevard Gálvez. Luego, se debe atravesar el Puente Oroño. Al bajar del mismo se debe tomar el primer acceso a mano derecha, girar en "U" y pasar por debajo del Puente Oroño para ingresar a la colectoras que lleva a la entrada de la Ciudad Universitaria.

Desde Paraná se llega a Santa Fe por la Ruta Nacional N° 168. Para ingresar a la Ciudad Universitaria, se debe girar a la derecha y tomar la colectoras tal como se visualiza en la imagen.

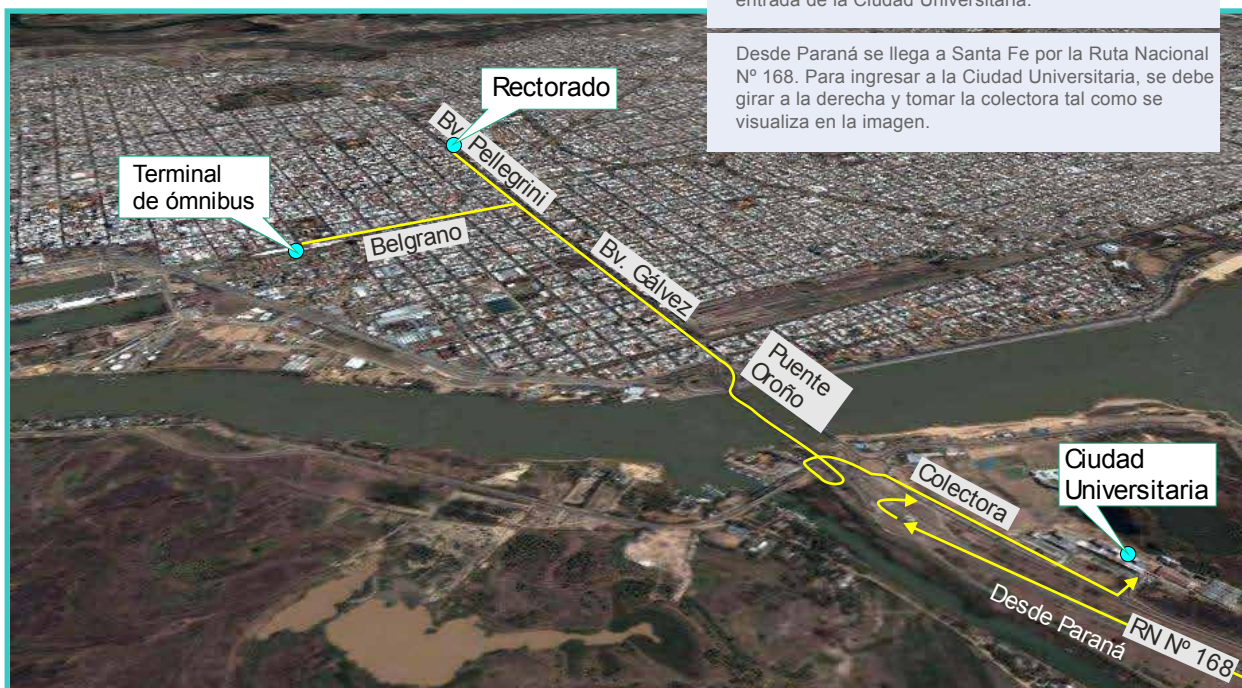

2. Ubicación de la FICH en la Ciudad Universitaria

La Facultad de Ingeniería y Ciencias Hídricas (FICH) está ubicada en la Ciudad Universitaria de la UNL, que concentra distintas facultades, escuelas e institutos de investigación. El edificio de la FICH se encuentra ubicado en el centro del bloque de edificios de la ciudad universitaria. La entrada principal de la Facultad se orienta hacia el este y es posible identificarla por la presencia de un mástil con la bandera argentina, frente a la sucursal universitaria del Banco Credicoop.

